



## S.P.E.E.H. Hidroelectrica S.A.

Societate administrată în sistem dualist  
J40/7426/2000  
RO 13267213  
Capital social: 4.482.393.310 lei  
Certificat ISO 9001/14001/OHSAS 18001  
SRAC Nr. 325: Nr. 95: Nr. 250

### Catre: Autoritatea Nationala de Reglementare in Domeniul Energiei

Str. Constantin Nacu nr. 3, Bucuresti, Sector 2, Bucuresti

In atentia: Dlui Dumitru CHIRITA – Presedinte ANRE

Stimate domnule Presedinte,

Dorim sa va aducem la cunostinta faptul ca in data de 30.04.2020 a fost primita de catre HIDROELECTRICA S.A. prognoza INHGA pentru urmatoarele 3 luni (mai, iunie, iulie 2020). Pe fondul debitelor deficitare, inregistrate incepand cu luna aprilie, productia de energie electrica a HIDROELECTRICA SA va continua sa consemneze o scadere, si in urmatoarele 3 luni, cu abateri lunare cuprinse intre -23% si -33%, fata de energia estimata a fi produsa, conform PWRSYM.

2020	IANUARIE	FEBRUARIE	MARTIE	APRILIE	MAI	IUNIE	IULIE
PWRSym (GWh)	1077	1035	1316	1545	1752	1480	1390
ENERGIE LIVRATA (GWh)	1049	1009	1197	1080	1169	1053	1063
ABATERE PROCENTUALA	-2.60%	-2.51%	-9.04%	-30.10%	-33.28%	-28.85%	-23.53%
	REALIZAT				ESTIMAT PE BAZA PROGNOZELOR INHGA 30.04.2020		

Cauza principala a acestor abateri negative ale productiei HIDROELECTRICA S.A., fata de PWRSYM, o reprezinta hidraulicitatea deficitara inregistrata incepand cu luna octombrie 2019 pentru debitele Dunarii si Oltului, raportat la mediile multianuale, dupa cum se poate observa si din datele de mai jos:

REALIZAT DEBIT 2019-2020 (mc/s)							
	Oct-19	Nov-19	Dec-19	Jan-20	Feb-20	Mar-20	Apr-20
OLT	40.17	48.92	48.59	35.49	55.32	86.37	69.02
DUNARE	2398	4086	4570	3670	4702	5749	3435

ABATERE fata de MEDIE MULTIANUALA IN PERIOADA OCT 2019-APR 2020 (%)							
	Oct-19	Nov-19	Dec-19	Jan-20	Feb-20	Mar-20	Apr-20
OLT	-53.77%	-42.72%	-36.15%	-45.82%	-37.06%	-37.41%	-66.50%
DUNARE	-38.98%	-19.25%	-11.61%	-26.75%	-5.21%	-15.46%	-56.52%

De remarcat este faptul ca debitul Dunarii, inregistrat in luna aprilie 2020 (respectiv 3435 mc/s), reprezinta o abatere de - 56,52% fata de media multianuala, valoarea inregistrata fiind cea mai mica din ultimii 180 de ani.

De asemenea, având în vedere:

- Hotărârea Curții de Apel București din 02.03.2020 data în dosarul nr. 7222/2/2019, prin care instanța a dispus suspendarea executării Ordinului ANRE nr.216/11.12.2019 până la pronunțarea instanței de fond, executorie de drept;
- Situația creată ca urmare a Deciziei Curții de Apel București privind posibilitatea anularii definitive a Ordinului menționat și, pe cale de consecință, a contractelor reglementate și limitarea/eliminarea unor eventuale prejudicii suplimentare înregistrate din derularea contractelor reglementate și care s-ar acumula până la decizia definitivă și irevocabilă a instanței de judecată;
- Faptul că A.N.R.E nu a transmis către HIDROELECTRICĂ S.A. un răspuns legat de solicitarea transmisă prin adresa nr. HE 26180/04.03.2020, înregistrată la A.N.R.E. sub nr. 20948/04.03.2020;
- Scrisoarea Comisiei Europene către A.N.R.E. din 20.04.2020 prin care se menționează faptul că reglementarea prețurilor la energie electrică este deosebit de dăunătoare pentru piața internă și contravine principiilor-cheie ale directivelor europene

va transmitem următoarele:

- În cazul menținerii abaterilor negative cuprinse între -23% și -33% pentru energia estimată a fi produsă în perioada august-decembrie 2020 față de PWRSYM, HIDROELECTRICĂ S.A. se va putea afla în situația în care va fi nevoită:
  - o să rezilieze contracte aferente pieței concurențiale de energie electrică sau
  - o să achiziționeze energia electrică din piață, în anumite luni din perioada menționată, la un preț mai mare decât cel de vânzare pe piața reglementată, pentru a putea răspunde solicitării A.N.R.E. de furnizare a energiei electrice pe piața reglementată.

În acest caz energia estimată a fi produsă de HIDROELECTRICĂ SA în tot anul 2020 fiind cuprinsă între valori de 11 –11,5 TWh;

- În cazul în care abaterile față de PWRSYM pentru perioada august –decembrie vor fi cuprinse între -10% și -20% energia estimată a fi produsă de HIDROELECTRICĂ SA în tot anul 2020 va fi cuprinsă între valori de 11,7 TWh – 12,2 TWh;
- HIDROELECTRICĂ SA a declarat starea de forță majoră în anii 2011 și 2012, iar prognozele pentru perioada mai-iulie 2020 înregistrează o caracteristică hidrologică deficitară, cu specificații similare anilor 2011 și 2012;
- presiunile asupra bugetului companiei, datorită situației hidrologice deficitare, precum și obligativitatea livrării unei cantități însemnate de energie electrică la preț reglementat (situație similară cu anul 2012) și implicit diminuarea cantităților disponibile a fi tranzacționate în mod

concurrential, au constituit 2 factori care au condus la intrarea in insolventa a HIDROELECTRICA SA in anul 2012;

- HIDROELECTRICA S.A. isi asuma cu responsabilitate si fermitate rolul de pilon central al sigurantei sistemului energetic national, astfel incat strategia companiei are in prim plan indeplinirea obligatiilor ce ii revin si pentru viitorul „Program de iarna 2020-2021”. Obligativitatea de vanzare pe piata reglementata a unor cantitati insemnate pe „varful de sarcina zilnic” va crea o presiune suplimentara, cu efecte negative semnificative, ale caror implicatii sunt dificil de estimat pentru indeplinirea respectivului “Program de iarna 2020-2021”.

Mentionam faptul ca rezerva de energie in marile lacuri la data de 30.04.2020 este de 1.914 GWh, valoare aflata sub cele inregistrate la aceasi data in anii precedenti, iar posibilele acumulari din lunile mai si iunie nu vor avea un impact semnificativ pentru cresterea rezervei. La data curenta estimam faptul ca, la finalul lunii iunie 2020, rezerva va fi cuprinsa intre 2.100 -2.300 GWh, functie de gradul de realizare a prognozelor, fata de nivelele inregistrate in anii anteriori la data de 30.06. (2.972 GWh in anul 2019, respectiv 2.821 GWh in anul 2018).

NIVEL REZERVA ACUMULARE LACURI (GWh)		
	30.04.	30.06
2018	2503	2821
2019	2049	2972
2020	1914	2100-2300

**GRAFIC EVOLUTIE REZERVA ACUMULARE LACURI 2018-2020**

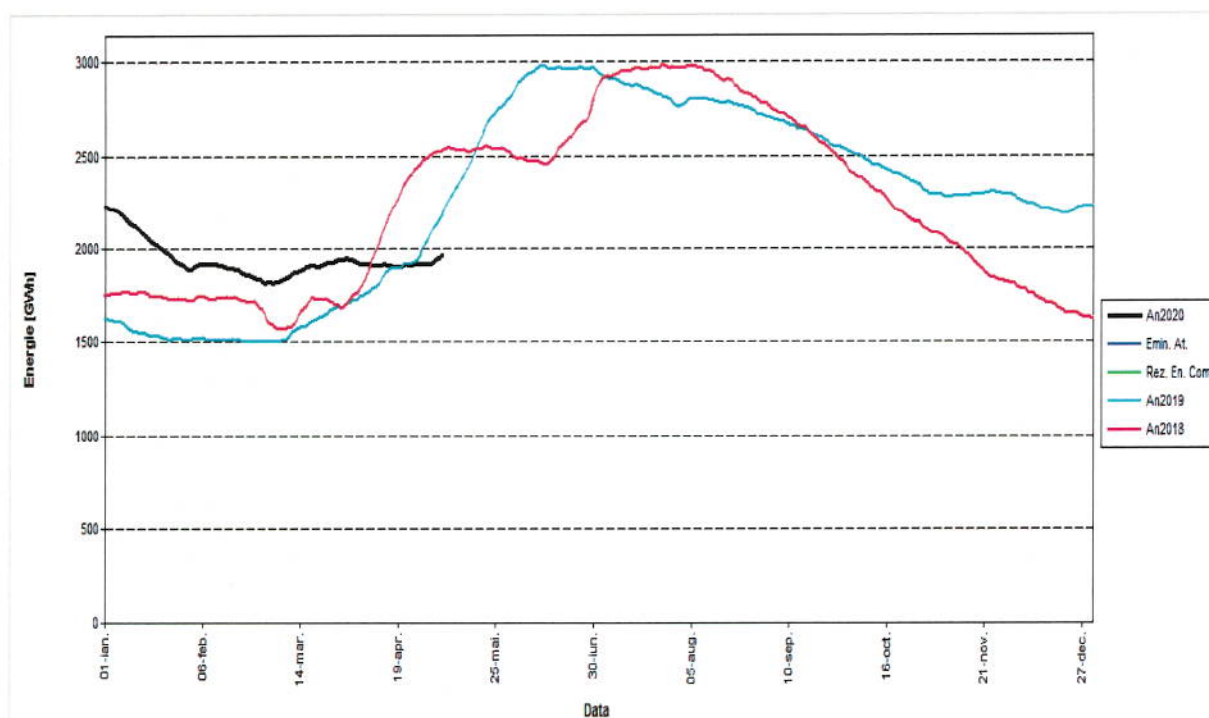

- Incepand cu data de 09.04.2020, Directoratul HIDROELECTRICA SA a aprobat „Planul specific de continuitate a activitatii in HIDROELECTRICA in situatia generata de raspandirea virusului coronavirus (covid 19)”, astfel incat sunt generate cheltuieli suplimentare estimate la valoarea de 12 milioane lei / luna, pentru indeplinirea masurilor prevazute in acest plan.

In consecinta, va solicitam sa analizati posibilitatea emiterii unui act administrativ privind liberalizarea completa a pietei de energie electrica incepand cu data de 01.07.2020, in conformitate cu prevederile si reglementarile UE. Demersul nostru este orientat in totalitate pentru solutionarea evitarii unor perturbari pe piata de energie cu efect social greu de estimat în lipsa unor masuri eficiente, care sa antreneze un efort comun al tuturor partilor implicate.

Cu aleasa consideratie,

Bogdan Nicolae BADEA  
Presedinte Directorat



Marian BRATU

Membru Directorat

Radu POP

Membru Directorat

Cristian VLADOIANU

Membru Directorat

Razvan PATALIU

Membru Directorat

Ovidiu SUTEU – Manager Departament Management Energetic Dispecerat

Radu CONSTANTIN -Manager Departament Trading Furnizare